

인천시티투어 스티커 여행

인천시티투어와 함께하는  
가장 행복한 하루여행!



스티커 여행 방법

- 1 모든 관광안내소에서 시티투어 리플릿 수령
- 2 지정 관광안내소(3개소)에서 인천관광 기념 스티커 수령
- 3 총 3개 스티커 부착 후 지정 관광안내소 중 한곳에서 기념품 수령

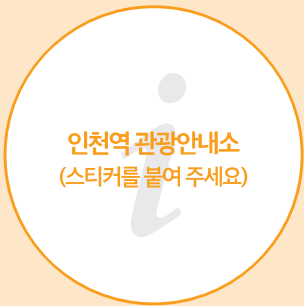

☎ 인천 중구 제물량로 27기(인천역 앞)  
☎ (032) 777-1330

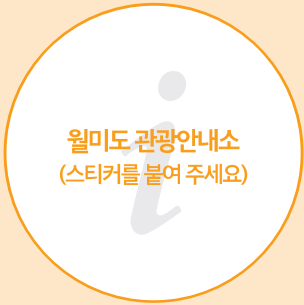

☎ 인천 중구 월미문화로 36(월미도선착장 앞)  
☎ (032) 765-4169



☎ 인천 연수구 인천타워대로 234(인천도시역사관 옆)  
☎ (032) 832-3031



인천시티투어와 함께하는 편리한 인천여행

인천  
INCHEON CITY TOUR  
시티투어



# 인천시티투어 운행노선

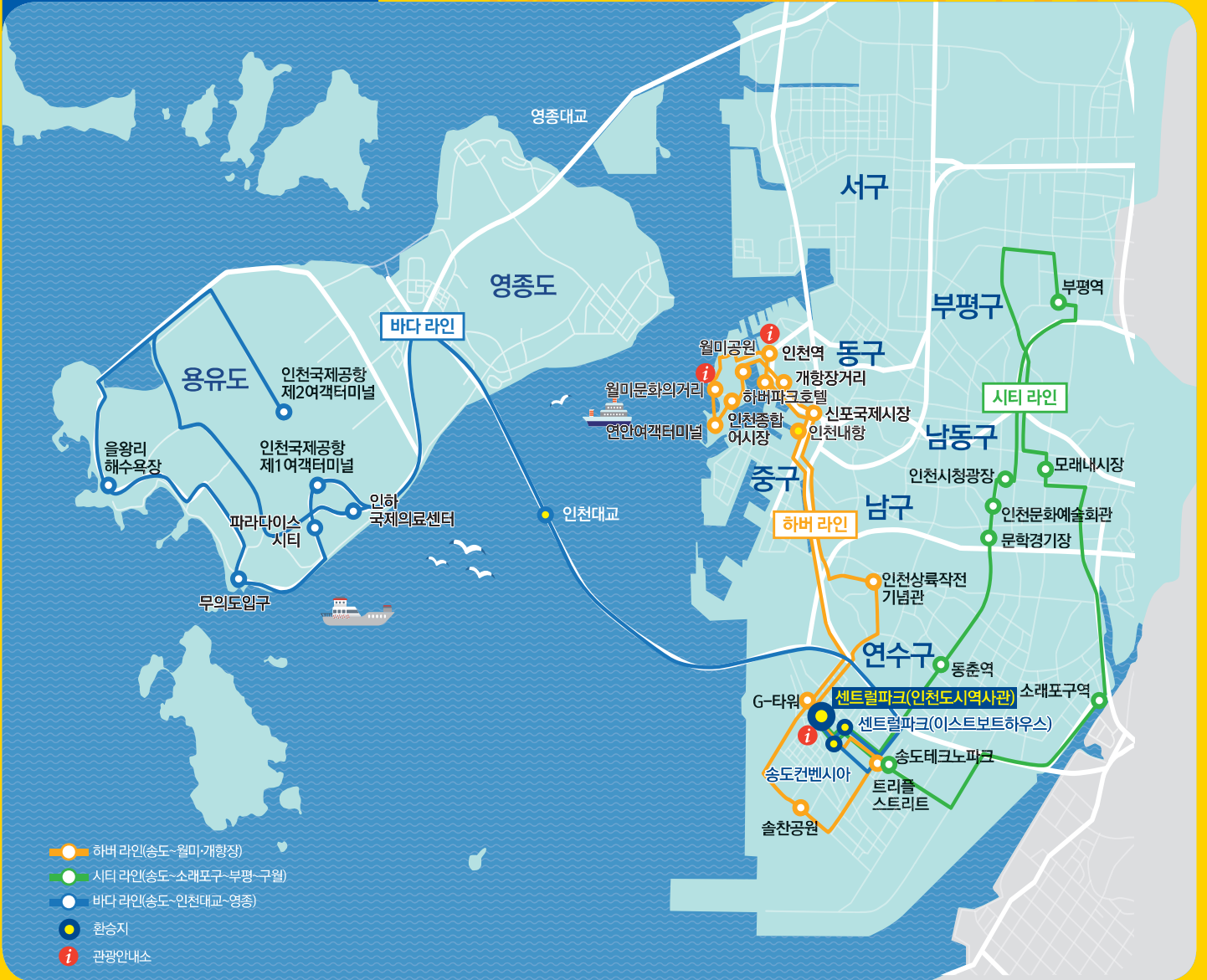

# INCHEON CITY TOUR

# 2층버스와 함께 새로워진 인천시티투어를 만나보세요!



## 인천시티투어 환승센터 다양한 체험이 가능한 휴식공간 인천종합관광안내소에 놀러오세요

- ☺ 인천관광 정보 제공 및 관광기념품 판매
- 📶 Free wifi/ 핸드폰 충전/ 물품보관함 이용 가능
- 🏠 인천 연수구 인천타워대로 234
- ☎ 032)832-3031

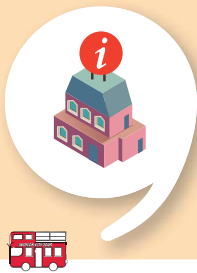

## 인천시티투어 이용안내



- 📶 2층 버스 무료 와이파이 사용 가능
- 🎧 5개 국어 안내 방송(한국어, 영어, 중국어, 일본어, 러시아어)

### 🕒 운행시간

하버 라인 10:00~18:12  
 시티 라인 10:20~17:45  
 바다 라인 09:30~19:45

\* 매주 월요일 / 설·추석 당일 휴무 \* 노선별 시간표는 해당 페이지 참조

### 🎫 티켓구입

- 티켓 종류 : 1일권
- 티켓 구입처
  - 인천종합관광안내소 (송도, 인천역관광안내소)
  - 버스 탑승시 기사에게 구입
- 티켓 결제방법
  - 현금 및 신용카드(※ 기사에게 구입 시 신용카드만 가능)
  - 교통카드 사용 불가

### 📶 이용요금

- 단일권(시내) : 하버라인+시티라인 이용객
- 통합권(모든 노선) : 바다라인 이용객 (단, 통합권 구매 시 모든 노선 이용 가능)

구분	중·고생 ~ 일반	만 36개월 ~ 초등	장애인, 국가유공자, 65세이상
단일권	5,000원	3,000원	3,000원
통합권	10,000원	8,000원	8,000원

※ 단체(10인 이상) 구입 시 : 20% 할인  
 ※ 조조권(노선별 1회차), 반일권(15:00시 이후) 구입 시 : 40% 할인

### 🗣️ 이용안내

- 티켓 한장(1인1매) 구매로 해당 노선의 정류장에서 하루 종일 자유롭게 이용가능
- 티켓을 손목에 착용해야 하며, 타인에게 양도 금지
- 티켓 착용 후에는 환불 불가
- 차내 음식물 반입(섭취) 및 음주 행위 금지
- 애완견은 동승 불가
- 티켓은 구입년도에 한하여 사용 가능

### 💬 문의처

• 전 화 : 032-772-3509  
 • 온라인 : www.incheoncitytour.com





# 하버 라인 (송도~월미·개항장)

100년의 개항의 역사가 살아 숨 쉬는 곳, 개항장  
최첨단 국제도시, 송도  
과거와 현재, 그리고 미래가 공존하는 도시  
인천타임트립, 하버 라인



1층 버스로 운행됩니다.

정류장 환승지 공항철도 1호선(경인선) 인천1호선 인천2호선 수인선

## 운행시간표

(배차간격 30 분)

	인천역 (차이나타운)	하버파크 호텔	연안여객 터미널	인천종합 여시장	G-타워 (커널워크)	솔찬 공원	송도테크노파크 (현대프리미엄아울렛)	송도컨벤시아 (NEATT)	센트럴파크 (인천도시역사관)	인천상륙작전기념관 (인천광역시립박물관)	신포 국제시장	개항장 (아트플랫폼, 인천역)	월미 공원	월미문화의 거리	인천역 (차이나타운)
	1	2	3	4	5	6	7	8	9	10	11	12	13	14	도착
01회	*	*	*	*	*	*	*	*	10:08	10:23	10:47	11:09	11:34	11:59	12:24
02회	10:00	10:02	10:18	10:23	10:38	10:45	10:53	10:58	11:08	11:23	11:47	11:49	11:54	11:58	12:12
03회	10:30	10:32	10:48	10:53	11:08	11:15	11:23	11:28	11:38	11:53	12:17	12:19	12:24	12:28	12:42
04회	11:00	11:02	11:18	11:23	11:38	11:45	11:53	11:58	12:08	12:23	12:47	12:49	12:54	12:58	13:12
05회	11:30	11:32	11:48	11:53	12:08	12:15	12:23	12:28	12:38	12:53	13:17	13:19	13:24	13:28	13:42
06회	12:00	12:02	12:18	12:23	12:38	12:45	12:53	12:58	13:08	13:23	13:47	13:49	13:54	13:58	14:12
07회	13:00	13:02	13:18	13:23	13:38	13:45	13:53	13:58	14:08	14:23	14:47	14:49	14:54	14:58	15:12
08회	13:30	13:32	13:48	13:53	14:08	14:15	14:23	14:28	14:38	14:53	15:17	15:19	15:24	15:28	15:42
09회	14:00	14:02	14:18	14:23	14:38	14:45	14:53	14:58	15:08	15:23	15:47	15:49	15:54	15:58	16:12
10회	14:30	14:32	14:48	14:53	15:08	15:15	15:23	15:28	15:38	15:53	16:17	16:19	16:24	16:28	16:42
11회	15:00	15:02	15:18	15:23	15:38	15:45	15:53	15:58	16:08	16:23	16:47	16:49	16:54	16:58	17:12
12회	15:30	15:32	15:48	15:53	16:08	16:15	16:23	16:28	16:38	16:53	17:17	17:19	17:24	17:28	17:42
13회	16:00	16:02	16:18	16:23	16:38	16:45	16:53	16:58	17:08	17:23	17:47	17:49	17:54	17:58	18:12
14회	16:45	16:47	17:03	17:08	17:23	17:30	17:38	17:43	17:53	*	*	*	*	*	*

※ 도로 상황 등으로 도착시간이 지연될 수 있습니다.



## 2 하버파크호텔

배를 형상화한 하버파크호텔은 차이나타운, 개항장, 신포국제시장 등을 한번에 즐길 수 있는 만남의 장소이다.

- ☺ **즐길거리** : 차이나타운, 개항장거리, 아트플랫폼
- ☺ **탑승장소** : 하버파크호텔 앞 버스정류장

## 1 인천역(차이나타운)

인천역을 배경으로 개항 이후 형성된 차이나타운은 한국 속 중국을 느끼기에 충분한 공간이다.

- ☺ **즐길거리** : 송월동 동화마을, 짜장면 박물관, 차이나타운
- ☺ **탑승장소** : 인천역 앞 좌측 버스정류장
- ☺ **교 통 편** : 1호선 인천역

START

1



2



## 경유 인천내항

인천항은 서해안 최대의 무역항으로 갑문식 도크(Dock) 형태로 되어 있는데, 도크는 주변이 막힌 곳에 배를 넣고서 물을 빼고 넣을 수 있도록 하는 구조다.

경유

## 3 연안여객터미널

인천항에 있는 여객터미널로, 백령도, 대청도 등 서해 도서행 여객선을 탈 수 있으며, 해양광장 옆 선착장을 이용하면 팔미도를 여행할 수 있다.

- ☺ **즐길거리** : 인천항 여객터미널, 해양광장, 어시장 등
- ☺ **탑승장소** : 연안여객터미널 버스정류장

3



## 4 인천종합어시장

서해안에서 잡히는 약 400여종의 싱싱한 수산물을 맛볼 수 있으며, 푸근한 인심과 생생한 에너지를 느낄 수 있다.

- ☺ **즐길거리** : 인천항 여객터미널, 해양광장, 어시장 등
- ☺ **탑승장소** : 연안여객터미널 버스정류장



4

## 5 G타워(커널워크)

GCF 등 UN 국제기구들이 입주해 있는 곳으로 33층 IFEZ 홍보관에서는 송도 국제업무지구와 센트럴파크, 인천대교 등을 조망할 수 있다.

- ☺ **즐길거리** : IFEZ 홍보관, 트라이블, 센트럴파크, NC큐브 커널워크
- ☺ **탑승장소** : G타워 맞은편 버스정류장



5

## 14 월미문화의 거리

시원한 인천바다를 보며 즐기는 바이킹과 스릴 만점 디스코 팽팡은 월미 문화의 거리에서만 느낄 수 있다.

- ☺ **즐길거리** : 유람선, 월미테마파크, 음악분수
- ☺ **탑승장소** : 월미테마파크(월미은하레일 정차역) 앞 버스정류장



14

## 13 월미공원

한국의 전통문화와 정서를 느끼고 체험하기 좋은 곳으로 조선시대 정원양식을 재현한 궁궐정원과 민가정원으로 구성되어 있다.

- ☺ **즐길거리** : 월미정원, 월미전망대, 월미문화관
- ☺ **탑승장소** : 월미공원 후문 앞



13

## 12 개항장(아트플랫폼, 인천역)

100년의 역사와 자취를 간직한 인천 개항장은 한국 최초 선진문물이 들어온 곳으로, 개항부터 현재까지의 근대 역사문화를 엿볼 수 있다.

- ☺ **즐길거리** : 인천개항박물관, 아트플랫폼, 청·일 조계지 계단, 자유공원, 신포국제시장
- ☺ **탑승장소** : 아트플랫폼 앞 버스정류장



12

11



## 11 신포국제시장

신포동에 위치한 전통시장으로, 닭강정 등 유명한 먹거리가 많고, 이국적인 풍물도 느낄 수 있다.

- ☺ **즐길거리** : 닭강정, 신포우리만두, 자유공원 차이나타운
- ☺ **탑승장소** : 하버파크호텔 앞 버스정류장

## 10 인천상륙작전기념관(인천광역시립박물관)

인천상륙작전의 역사적 의미를 기념, 보존하고 있으며 관련 유물 및 자료, 6·25전쟁 당시 사용된 무기 등을 전시하고 있다.

- ☺ **즐길거리** : 인천광역시립박물관, 송도유원지 맛집거리
- ☺ **탑승장소** : 인천상륙작전기념관 앞

10

## 9 센트럴파크(인천도시역사관)

길이 1.8km에 이르는 바닷물이 드나드는 우리나라 최초 해수공원으로, 수상택시, 카누, 카약 등 다양한 수상레저를 즐길 수 있다.

- ☺ **즐길거리** : 송도컨벤시아, G타워 전망대, 인천 도시역사관, 트라이블, 커널워크
- ☺ **탑승장소** : 인천도시역사관 앞 버스정류장



9

## 6 솔찬공원

인천대교 제작장이었던 곳을 개조하여 만든 솔찬공원은 아름다운 인천 바다와 대부도, 팔미도 등의 섬을 보며 여유로운 산책을 즐길 수 있다.

- ☺ **즐길거리** : 솔찬공원 피크닉장, 케이스24
- ☺ **탑승장소** : 솔찬공원 입구



6

## 7 송도테크노파크(현대프리미엄아울렛)

현대프리미엄아울렛, 트리플스트리트 등 송도국제도시 쇼핑의 중심지이며, 해돋이 공원, 미추홀공원이 주변에 있어서 쇼핑 후 산책하기 좋은 공간이다.

- ☺ **즐길거리** : 현대프리미엄아울렛, 트리플스트리트, 미추홀공원
- ☺ **탑승장소** : 현대프리미엄아울렛 앞 버스정류장
- ☺ **교 통 편** : 인천1호선 테크노파크역



7

## 8 송도컨벤시아(NEATT)

태백산맥을 모티브로 독특하고 감각적인 디자인으로 건축되었으며, 교육, 문화, 산업 등 다양한 전시·컨벤션이 열린다.

- ☺ **즐길거리** : 롯데마트, 해돋이공원, 센트럴파크
- ☺ **탑승장소** : 송도컨벤시아 건너편 버스정류장



8





# 시티 라인 (송도~소래포구~부평~구월)

풍요로운 정이 넘치는 시장,  
인천의 삶과 문화가 녹아있는 곳,  
새로움과 전통이 어우러진 인천여행,  
시티 라인



2층 버스, 1층 버스로 함께 운행됩니다.

정류장 환승지 공항철도 1호선(경인선) 인천1호선 인천2호선 수인선

## 운행시간표

(배차간격 50 분)

	센트럴파크 (인천도시역사관)	송도 컨벤시아	트리플스트리트 (글로벌캠퍼스)	소래 포구역	모래내 시장	부평역 (부평지하상가)	인천시청광장 (엔타스면세점)	인천문화예술회관 (역방골목)	문학경기장 (도호부청사)	동춘역 (스퀘어원)	센트럴파크 (이스트보트하우스, 송도컨벤시아)	센트럴파크 (인천도시역사관)
	①	②	③	④	⑤	⑥	⑦	⑧	⑨	⑩	⑪	도착
01회	10:20	10:27	10:31	10:52	11:15	11:50	12:15	12:20	12:26	12:35	12:42	12:45
02회	11:10	11:17	11:21	11:42	12:05	12:40	13:05	13:10	13:16	13:25	13:32	13:35
03회	12:00	12:07	12:11	12:32	12:55	13:30	13:55	14:00	14:06	14:15	14:22	14:25
04회	12:50	12:57	13:01	13:22	13:45	14:20	14:45	14:50	14:56	15:05	15:12	15:15
05회	13:40	13:47	13:51	14:12	14:35	15:10	15:35	15:40	15:46	15:55	16:02	16:05
06회	14:30	14:37	14:41	15:02	15:25	16:00	16:25	16:30	16:36	16:45	16:52	16:55
07회	15:20	15:27	15:31	15:52	16:15	16:50	17:15	17:20	17:26	17:35	17:42	17:45

※ 도로 상황 등으로 도착시간이 지연될 수 있습니다.



**2 송도컨벤시아**

태백산맥을 모티브로 독특하고 감각적인 디자인으로 건축되었으며, 교육, 문화, 산업 등 다양한 전시·컨벤션이 열린다.

- ☺ **즐길거리**: 롯데쇼핑몰, 해돋이공원, 센트럴파크
- ☺ **탑승위치**: 송도컨벤시아 앞 버스정류장



**1 센트럴파크(인천도시역사관)**

길이 1.8km에 이르는 바닷물이 드나드는 우리나라 최초 해수공원으로, 수상택시, 카누, 카약 등 다양한 수상레저를 즐길 수 있다.

- ☺ **즐길거리**: 송도컨벤시아, G타워 전망대, 인천도시역사관, 트라이볼, 커널워크
- ☺ **탑승위치**: 인천도시역사관 앞 버스정류장
- ☺ **교 통 편**: 인천1호선 센트럴파크역



**11 센트럴파크(이스트보트하우스, 송도컨벤시아)**

길이 1.8km에 이르는 바닷물이 드나드는 우리나라 최초 해수공원으로, 수상택시, 카누, 카약 등 다양한 수상레저를 즐길 수 있다.

- ☺ **즐길거리**: 송도컨벤시아, G타워 전망대, 인천도시역사관, 트라이볼, 커널워크
- ☺ **탑승위치**: 센트럴파크 이스트보트하우스 앞(NEATT 맞은편)



**10 동춘역(스퀘어원)**

스퀘어원, 이마트 등 대형 복합 쇼핑몰이 모여 있으며 연수 체육공원에서는 산책과 체육활동을 할 수 있다.

- ☺ **즐길거리**: 스퀘어원, 이마트, 연수체육공원
- ☺ **탑승위치**: 동춘역 5번출구 옆 버스정류장
- ☺ **교 통 편**: 인천 1호선 동춘역



**9 문학경기장(도호부청사)**

2002년 한일월드컵이 열렸던 문학경기장은 인천 체육의 중심지다. 인천한류관광콘서트 등 많은 행사가 열리는 곳이기도 하다.

- ☺ **즐길거리**: 문학경기장(스포츠크기 및 행사 관람), 도호부청사
- ☺ **탑승위치**: 인천지하철 문학경기장역 2번 출구 옆 버스정류장
- ☺ **교 통 편**: 인천 1호선 문학경기장역

**3 트리플스트리트(글로벌캠퍼스)**

국내최초의 외국대학 공동캠퍼스인 글로벌캠퍼스를 볼 수 있으며 송도트리플스트리트, 송도현대프리미엄 아울렛이 있어 쇼핑하기 편하다.

- ☺ **즐길거리**: 송도트리플스트리트, 송도현대프리미엄아울렛
- ☺ **탑승위치**: 송도테크노파크3센터 앞 버스정류장
- ☺ **교 통 편**: 인천1호선 글로벌캠퍼스역



**4 소래포구역**

수도권 최고의 어시장 중 하나로 1960년대 실항민들이 근해에 나가 새우잡이를 하면서 형성된 포구이다. 소래 포구에서는 싱싱하고 다양한 해산물을 맛볼 수 있다.

- ☺ **즐길거리**: 소래포구 어시장, 소래전시장
- ☺ **탑승위치**: 라마다인천호텔 앞
- ☺ **교 통 편**: 수인선 소래포구역



**5 모래내시장**

구월동에 위치한 전통시장으로 볼거리와 먹거리가 있고, 오랜기간 지켜져 내린 뜻깊은 전통시장의 정과 현대화된 시설을 함께 느낄 수 있는 공간이다.

- ☺ **즐길거리**: 먹자골목, 올리브백화점
- ☺ **탑승위치**: 모래내시장 입구
- ☺ **교 통 편**: 인천2호선 모래내시장역



**6 부평역(부평역지하상가)**

부평구는 풍요로운 문화와 전통을 이어오고 있으며 부평지하상가가 있어 관광과 쇼핑을 즐길 수 있다.

- ☺ **즐길거리**: 부평역 지하상가, 부평시장, 부평 해물탕거리
- ☺ **탑승위치**: 북인천우체국 앞
- ☺ **교 통 편**: 1호선, 인천 1호선 부평역



**7 인천시청광장(엔타스면세점)**

인천광역시의회를 관장하는 광역자치단체이다. 인천시청 광장에서는 다양한 행사가 이루어지는 장소로 여유로운 산책을 즐길 수 있다.

- ☺ **즐길거리**: 엔타스면세점, 중앙공원
- ☺ **탑승위치**: 엔타스면세점 앞
- ☺ **교 통 편**: 인천 1호선 예술회관역



**8 인천문화예술회관(먹방골목)**

인천을 대표하는 문화예술 공간으로 인천시립예술단의 수준 높은 공연을 보다 편안하고 안락하게 관람할 수 있다.

- ☺ **즐길거리**: 예술회관, 중앙공원, 로데오거리
- ☺ **탑승위치**: 뉴코아아울렛 인천점 맞은편 버스정류장
- ☺ **교 통 편**: 인천 1호선 예술회관역





# 바다 라인 (송도~인천대교~영종)

세계로 통하는 대한민국의 하늘길 영종도  
컬러풀한 첨단 미래도시 송도국제도시  
섬이 주는 무한한 즐거움을 발견할 수 있는  
바다 라인



## 운행시간표

(배차간격 60 분)

	1 센트럴파크 (인천도시역사관)	2 송도 컨벤시아	3 인천국제공항 (제1여객터미널)	4 파라다이스 시티	5 무의도입구 (용유역)	6 을왕리 해수욕장	7 인천국제공항 (제2여객터미널)	8 인화국제의료센터 (합동청사역)	9 센트럴파크 (이스트보트하우스, 송도컨벤시아)	도착 센트럴파크 (인천도시역사관)
01회	09:30	09:35	10:13	10:18	10:28	10:41	10:55	11:11	11:39	11:42
02회	10:30	10:35	11:13	11:18	11:28	11:41	11:55	12:11	12:39	12:42
03회	11:30	11:35	12:13	12:18	12:28	12:41	12:55	13:11	13:39	13:42
04회	12:30	12:35	13:13	13:18	13:28	13:41	13:55	14:11	14:39	14:42
05회	13:30	13:35	14:13	14:18	14:28	14:41	14:55	15:11	15:39	15:42
06회	14:30	14:35	15:13	15:18	15:28	15:41	15:55	16:11	16:39	16:42
07회	15:30	15:35	16:13	16:18	16:28	16:41	16:55	17:11	17:39	17:42
08회	16:30	16:35	17:13	17:18	17:28	17:41	17:55	18:11	18:39	18:42
09회	17:30	17:35	18:13	18:18	18:28	18:41	18:55	19:11	19:39	19:42

※ 도로 상황 등으로 도착시간이 지연될 수 있습니다.





**1 센트럴파크 (인천도시역사관)**

길이 1.8km에 이르는 바닷물이 드나드는 우리나라 최초 해수공원으로, 수상택시, 카누, 카약 등 다양한 수상레저를 즐길 수 있다.

- ☺ **즐길거리**: 송도컨벤시아, G타워 전망대, 인천도시역사관, 트라이볼, 커널워크
- ☺ **탑승위치**: 인천도시역사관 앞 버스정류장
- ☺ **교통편**: 인천1호선 센트럴파크역

**2 송도컨벤시아**

태백산맥을 모티브로 독특하고 감각적인 디자인으로 건축되었으며, 교육, 문화, 산업 등 다양한 전시·컨벤션이 열린다.

- ☺ **즐길거리**: 롯데쇼핑몰, 해운이공원, 센트럴파크(수상택시, 카약)
- ☺ **탑승위치**: 송도컨벤시아 앞 버스정류장

**경유 인천대교**

2009년 10월 개통된 인천대교는 우리나라에서 첫 번째 세계에서 다섯 번째로 긴 다리이다. 각종 신공법의 교량들도 구성된 사장교로 세계의 3대 아름다운 다리 중 하나로 꼽힌다.

**경유**

**3 인천국제공항 (제1여객터미널)**

동북아시아의 허브공항으로서 대한민국을 대표하는 국제공항이다.

- ☺ **항공사**: 아시아나항공, 제주항공, 진에어, 티웨이, 이스타항공, 에어서울 등
- ☺ **탑승위치**: 인천국제공항 3층(출국장) 13B 정차장(13번 게이트 앞)
- ☺ **교통편**: 공항철도 인천국제공항역

**9**

**9 센트럴파크 (이스트보트하우스, 송도컨벤시아)**

길이 1.8km에 이르는 바닷물이 드나드는 우리나라 최초 해수공원으로, 수상택시, 카누, 카약 등 다양한 수상레저를 즐길 수 있다.

- ☺ **즐길거리**: 송도컨벤시아, G타워 전망대, 인천도시역사관, 트라이볼, 커널워크
- ☺ **탑승위치**: 센트럴파크 이스트보트하우스(NEATT 맞은편)

**경유**

**경유 인천대교**

**8**

**8 인하국제의료센터(합동청사역)**

국제적 수준의 의료서비스를 받을 수 있는 인하국제 의료원이 있으며 합동청사역에서 자기부상열차를 이용하면 인천국제공항 주변 경관을 둘러볼 수 있다.

- ☺ **즐길거리**: 자기부상열차, 상가단지
- ☺ **탑승위치**: 합동청사역 버스정류소



**4 파라다이스시티**

파라다이스시티는 호텔, 컨벤션, 쇼핑, 아트 갤러리, 공연 등 다양한 볼거리, 즐길거리가 결합된 동북아 최초의 한국형 복합 리조트다.

- ☺ **즐길거리**: 파라다이스 시티
- ☺ **탑승위치**: 파라다이스 시티 정문 입구

**4**

**5 무의도입구(용유역)**

해안트레킹, 해수욕 체험마을 등 섬에서 할 수 있는 모든 레저를 한번에 즐길 수 있는 곳으로 썰물 때는 갯벌 체험을 할 수 있다.

- ☺ **즐길거리**: 하나해수욕장, 해안트레킹, 해수욕
- ☺ **탑승위치**: 용유역 앞 버스정류장

**6**

**6 을왕리해수욕장**

백사장 길이 약 700m 평균 수심 1.5로 비교적 규모가 큰 해수욕장이다. 울창한 소나무를 비롯해 기암괴석이 늘어서 있어 아름다운 경관을 볼 수 있다.

- ☺ **즐길거리**: 을왕리해수욕장, 바나나보트, 제트스키 등 레저스포츠체험
- ☺ **탑승위치**: 을왕리 해변 입구 앞 버스정류장

**7**

**7 인천국제공항 (제2여객터미널)**

동북아시아의 허브공항으로서 대한민국을 대표하는 국제공항이다.

- ☺ **항공사**: 대한항공, 델타항공, 에어프랑스, KLM항공
- ☺ **탑승위치**: 인천공항 제2터미널 3층 택시승강장 8번

**5**

